Leśna 4

Wielorodzinny budynek mieszkalny
Bydgoszcz, ul. Leśna 4

RED CO.

BIURO SPRZEDAŻY
Red Co. Inwestycje sp. z o.o.
ul. Wrocławska 5, Bydgoszcz

INFORMACJE
+48 509 852 309
lesna@red-co.pl
www.red-co.pl

PIĘTRO IV

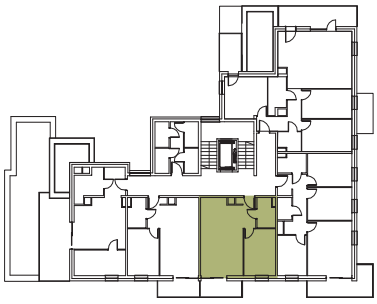

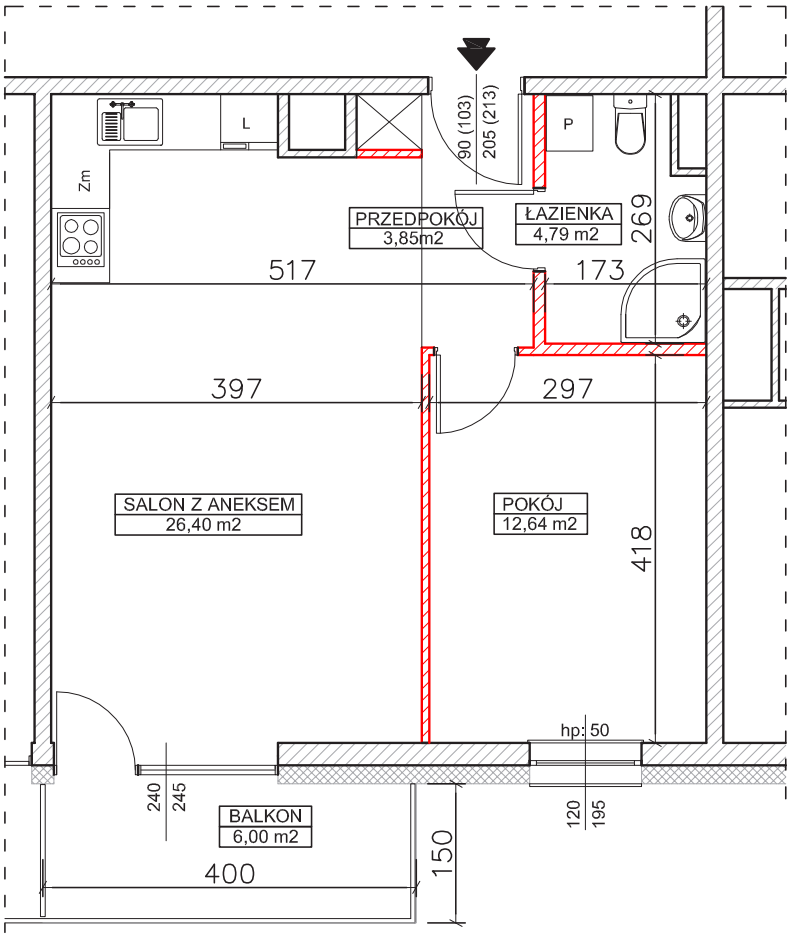

MIESZKANIE NR 28

powierzchnia użytkowa 47,68 m²

salon z aneksem k.	26,40 m²
pokój	12,64 m²
przedpokój	3,85 m²
łazienka	4,79 m²
balkon	6,00 m²

ściany działowe z możliwością demontażu

Rysunki koncepcji architektonicznej mogą różnić się od zatwierdzonego projektu budowlanego.
Rozwiązania techniczne mogą ulec zmianie w trakcie realizacji projektu

Podane na rysunkach powierzchnie użytkowe mieszkań i poszczególnych pomieszczeń zostały obliczone wg polskiej normy PN-ISO 9836:1997. (Uwzględniono ściany w stanie wykończonym z tynkiem gr. 1cm oraz powierzchnie pod ściankami działowymi, które można zdemontować)

Niniejsza oferta handlowa nie stanowi oferty w rozumieniu przepisów Kodeksu Cywilnego oraz innych właściwych przepisów prawnych i nie daje podstawy do roszczeń.